MailStore Server® - Der Standard für E-Mail Archivierung

Mit Hilfe von MailStore Server können Unternehmen alle rechtlichen, technischen und wirtschaftlichen Vorteile gesetzeskonformer E-Mail-Archivierung einfach und sicher für sich nutzbar machen.

MailStore Server kombiniert eine leistungsstarke Technologie mit niedrigen Kosten, geringen Systemanforderungen und einem einfachen Setup-Prozess.

Vorteile für Unternehmen

Datenverluste vermeiden
MailStore Server ermöglicht die zentrale, sichere und vollständige Aufbewahrung aller E-Mails über beliebige Zeiträume hinweg und bietet so einen zuverlässigen Schutz vor Datenverlusten.

Gesetzliche Anforderungen erfüllen
Der zertifizierte MailStore Server ermöglicht die Erfüllung aller relevanten gesetzlichen Anforderungen und schafft Sicherheit im Fall von rechtlichen Auseinandersetzungen.

E-Mail-Server entlasten
MailStore Server entlastet den E-Mail-Server durch die Auslagerung historischer E-Mails, ermöglicht ein flexibles Storage-Management und reduziert den Speicherbedarf.

Backup und Recovery vereinfachen
MailStore Server verkürzt die Backup- und Restore-Zeiten des E-Mail-Servers. Zudem können Anwender verlorene E-Mails per One-Click-Restore selbst wiederherstellen.

E-Mails effizient nutzen
Anwender können weiterhin und schneller als jemals zuvor aus ihrer gewohnten Arbeitsumgebung (z.B. Microsoft Outlook) heraus auf die E-Mails zugreifen.

PST-Dateien sichern
PST-Dateien sind fehleranfällig und nur schwer zu verwalten. Durch die zentrale Archivierung aller PST-Dateien können diese Probleme dauerhaft gelöst werden.

Flexible Archivierung

MailStore Server unterstützt nahezu alle gängigen E-Mail-Quellen. Die Archivierungsstrategie kann dabei genau auf die individuellen Anforderungen des Unternehmens ausgerichtet werden.

Unterstützte Methoden

- Archivierung bestehender Postfächer
- Archivierung von PST-Dateien
- Archivierung öffentlicher Ordner
- Archivierung aller E-Mails direkt bei Ein- und Ausgang
- E-Mails können nach der Archivierung regelbasiert aus den Postfächern gelöscht werden

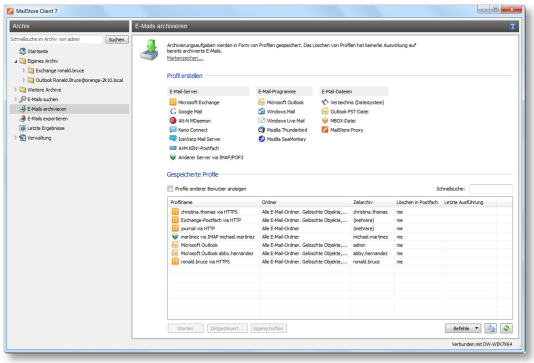

Unterstütze E-Mail-Quellen

- Microsoft Exchange Server 2003, 2007 und 2010 (inkl. SBS)
- Microsoft Hosted Exchange
- Microsoft Office 365
- MDaemon Messaging Server
- IceWarp E-Mail-Server
- Kerio Connect
- Beliebige IMAP- oder POP3-kompatible E-Mail-Server oder Internet-Postfächer
- E-Mail-Clients wie Microsoft Outlook und Mozilla Thunderbird
- PST- und andere E-Mail-Dateien

Skalierbare Storage-Technologie

Kern des MailStore Servers ist eine hochentwickelte Speichertechnologie, die keine externen Datenbankmanagementsysteme benötigt und vom Setup an bereit steht.

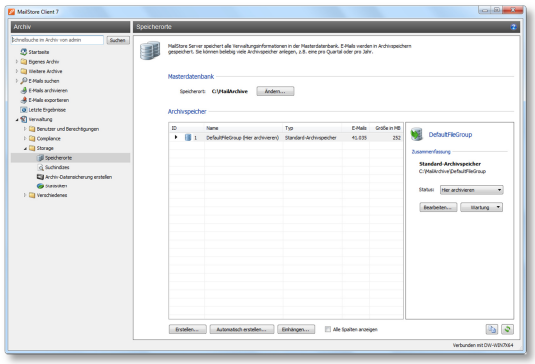

MailStore Server setzt dabei das Gesamtarchiv, wie es Anwender sehen, aus beliebig vielen einzelnen Archivspeichern zusammen. Dieses Konzept ermöglicht nicht nur ein flexibles Speichermanagement, sondern garantiert auch die Skalierbarkeit über beliebige Datenvolumen und Benutzerzahlen hinweg.

In der Praxis werden auf dieser Basis Installationen mit deutlich mehr als tausend archivierten Postfächern und zugreifenden Benutzern betrieben.

Archivspeicher werden im Standardfall im Dateisystem angelegt und erfordern keine weitere Konfiguration. Unternehmen können jedoch auch Microsoft SQL Server oder PostgreSQL zur Datenablage verwenden.

Zuverlässige Compliance

Neben regelmäßigen Zertifizierungen sorgt ein umfassendes Technologiekonzept dafür, dass Unternehmen mit Hilfe von MailStore Server die geltenden gesetzlichen Anforderungen zuverlässig erfüllen können.

- 100% vollständige Archivierung aller E-Mails möglich
- Manipulationssicherheit durch AES256-Verschlüsselung, SHA1-Hash-Werte und weitere Maßnahmen
- Auditing-Funktion stellt lückenlose Protokollierung und Transparenz sicher
- Alle E-Mails können zu jeder Zeit in Standardformaten (z.B. nach RFC822) aus dem Archiv heraus exportiert werden

Hochleistungs-Zugriff für alle Anwender

Anwender können beim Zugriff auf das Archiv eine leistungsfähige Volltextsuche (auch über beliebige Dateianhänge) oder die gewohnte Ordnerstruktur verwenden. E-Mails können per One-Click-Restore wiederhergestellt oder zum Beantworten oder Weiterleiten einfach nur geöffnet werden.

MailStore Outlook Add-in
Zugriff über eine nahtlose Integration in Microsoft Outlook

MailStore Web Access
Zugriff über beliebige Internet-Browser

MailStore Mobile Web Access
Für iPhone, iPad, iPod touch, BlackBerry, Google Android und Windows Phone

MailStore IMAP Server
Einbindung des Archivs als Read-Only-Postfach in beliebige E-Mail-Programme oder mobile Geräte über einen in MailStore Server integrierten IMAP-Server

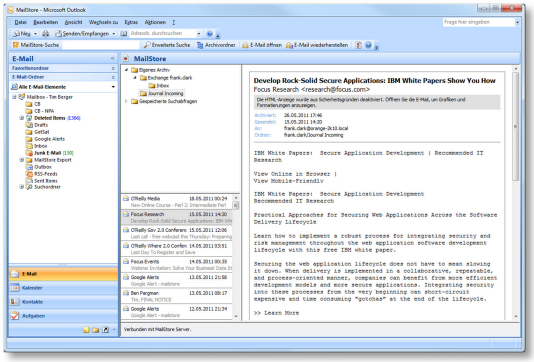

Zertifizierte Rechtssicherheit

Jede neue Hauptversion des MailStore Servers wird durch eine unabhängige Wirtschaftsprüfungsgesellschaft geprüft und zertifiziert. Die Prüfungen finden auf der Grundlage der Prüfungsstandards des Instituts der Wirtschaftsprüfer in Deutschland e.V. (IDW) statt und berücksichtigen alle Teilaspekte der Grundsätze ordnungsgemäßer Buchführung (GoB), welche die Archivierung betreffen.

Auf diese Weise können Unternehmen die in Deutschland, Österreich und der Schweiz geltenden gesetzlichen Anforderungen (z.B. aus AO, HGB und GDPdU) zuverlässig erfüllen.

Hohe Markterprobung

MailStore Server zählt mit tausenden Kunden zu den weltweit führenden Lösungen zur E-Mail-Archivierung und wird sowohl von kleinen und mittelständischen Unternehmen aller Branchen als auch von global agierenden Unternehmen eingesetzt. Darüber hinaus vertrauen zahlreiche öffentliche Institutionen und Bildungseinrichtungen auf die MailStore Technologie.

Jetzt starten

MailStore Server kann als kostenlose 30-Tage-Testversion innerhalb weniger Minuten auf jedem beliebigen Windows-PC (auch virtuell) installiert und sofort getestet werden. Bei der Archivierung werden keinem Zeitpunkt Änderungen am E-Mail-Server oder den E-Mails vorgenommen.

www.mailstore.com/de

Copyright © 2005-2012 MailStore Software GmbH. Alle Markennamen, Warenzeichen und eingetragenen Warenzeichen sind Eigentum Ihrer rechtmäßigen Eigentümer.